SENIORENHEIM PARTSCHINS JOHANN NEPOMUK SCHÖPF Ö.B.P.B.
ORGANIGRAMM

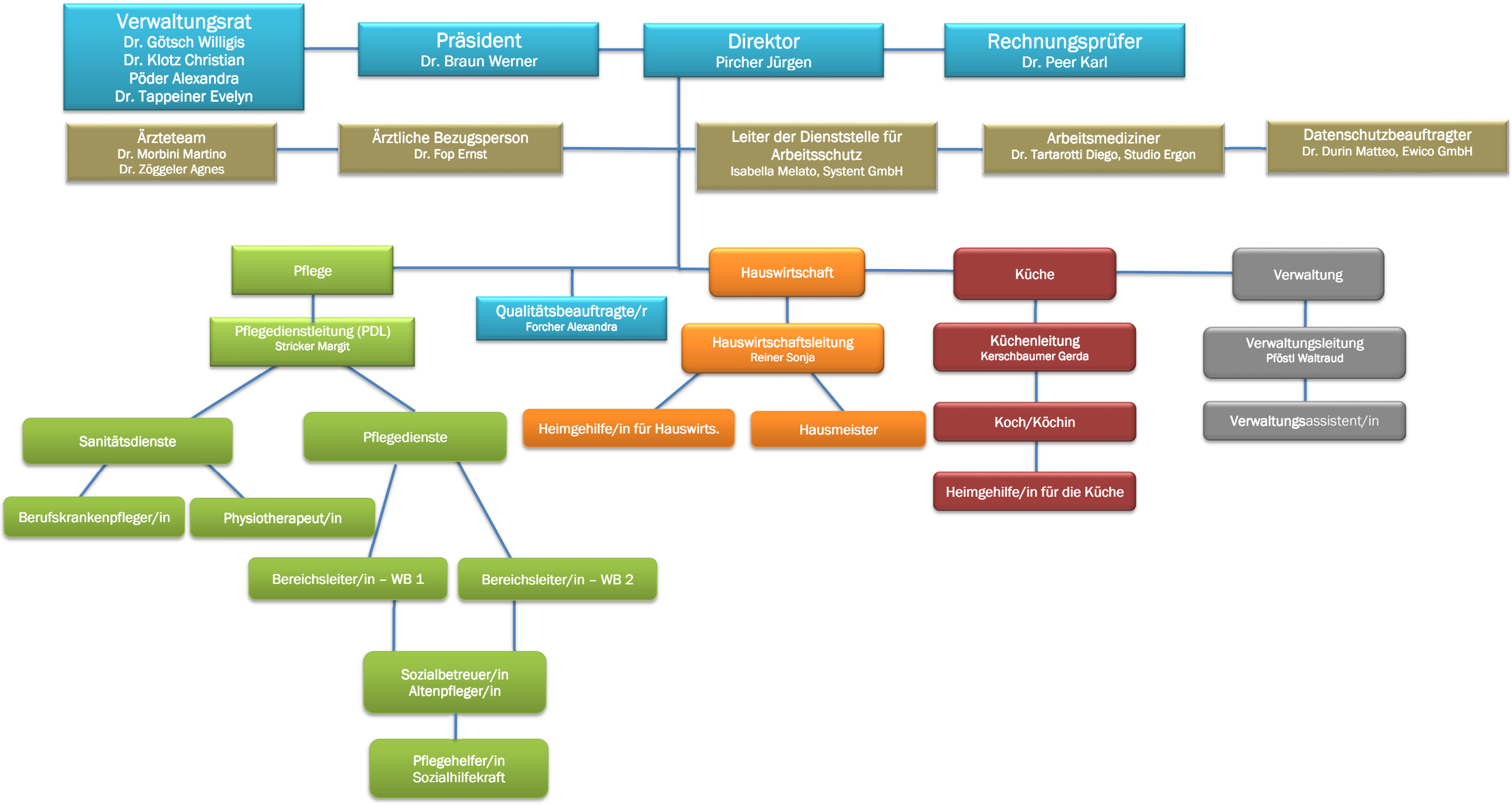

Aktualisiert mit Beschluss des VR Nr. 10 vom 19.04.2023 – Bearbeitet von Jürgen Pircher